

Handleiding spotlight- PP 2007

Dit effect toeppen op een foto waarin het te belichten onderwerp ongeveer in het midden staat.

1. Invoegen > Afbeelding

Ga naar de map waar uw afbeelding staat en dubbelklik hierop of klik 1x op de afbeelding (selecteren) en dan op Invoegen

2. Invoegen > Vormen > Klik op de rechthoek

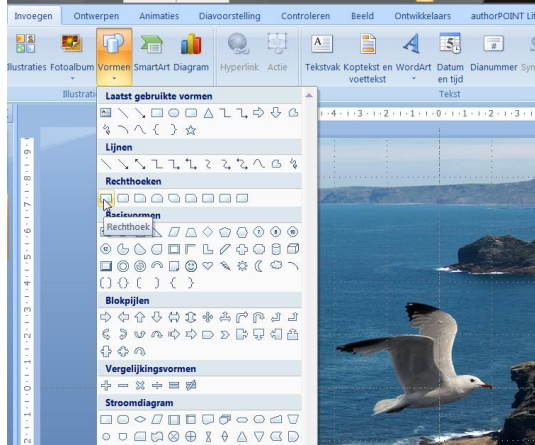

3. Sleep een rechthoek zo groot dat deze de ganze afbeelding bedekt.



4. De rechthoek staat geselecteerd. Klik op Opmaak onder "Hulpmiddelen voor tekenen" en dan op Omtrek van vorm > Geen kader.

5. Klik daarna op Opvullen van vorm > kleurovergang > Meer kleurovergangen

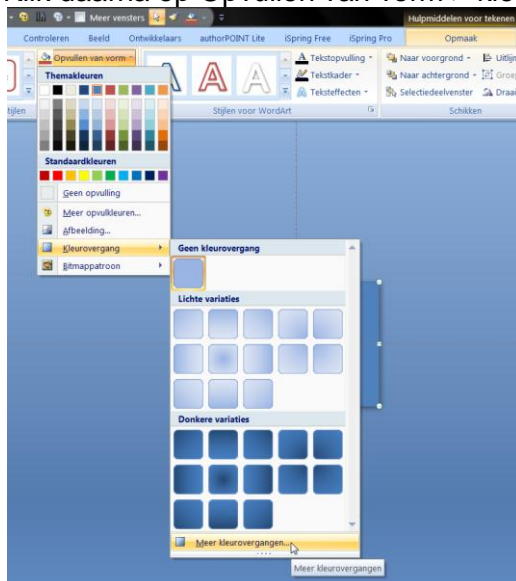

6. Opvulling > Klik op het cirkeltje naast Opvulling met kleurovergang
Type: radiaal
Richting : vanuit midden
Beëindiging 1 : Beëindigingspositie : 34%
Kleur : klikop laatste zwarte kleur in 2^e rij (Zwart, tekst 1, lichter 5%)
Doorzichtigheid : 100%

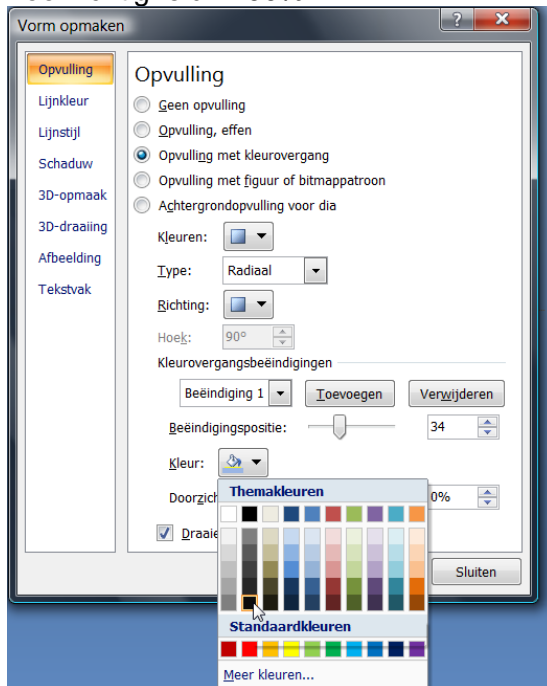

7. Klik op Beëindiging 2. Als dit niet aanwezig is, klik dan op Toevoegen

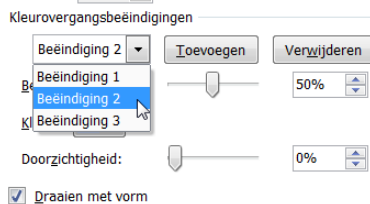

8. Beëindiging 2 : Beëindigingspositie : 35%
Kleur : klikop laatste zwarte kleur in 2^e rij (Zwart, tekst 1, lichter 5%)
Doorzichtigheid : 20%
9. Klik op het zwarte pijltje en klik op Beëindiging 3
Beëindiging 3 : Beëindigingspositie : 100%
Kleur : Klik op de kleur blauw (Blauw, accent 1, donkerder 50%)
Doorzichtigheid : 75%

Zoals u kunt zien is er een opening gemaakt in de rechthoek.

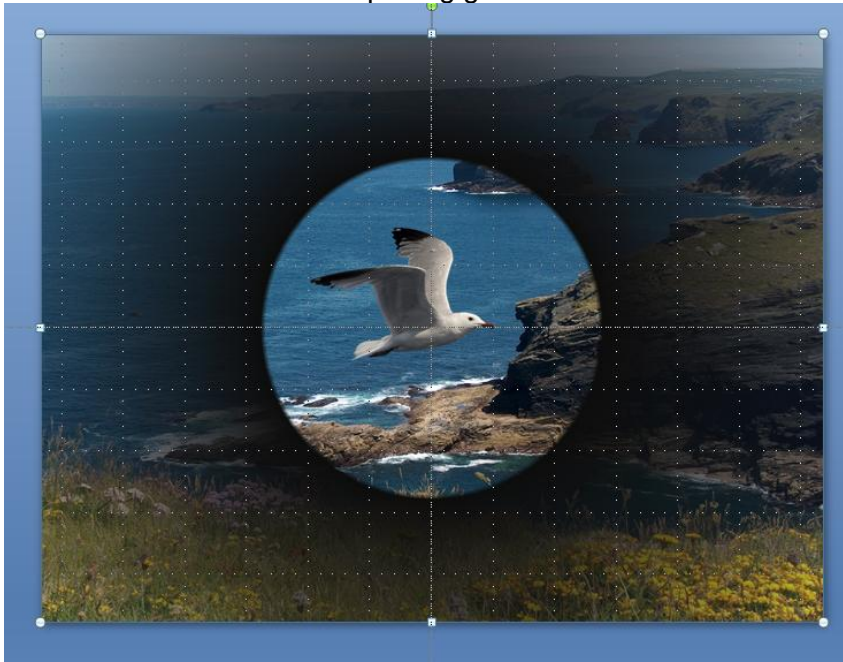

10. Klik op Invoegen > Vormen en klik op de cirkel
11. Hou de Shift toets ingedrukt en sleep een cirkel. Door de Shift toets ingedrukt te houden maakt u een perfect ronde cirkel.
12. Verander de afmetingen in Grootte naar 11,2cm Hoogte en Breedte

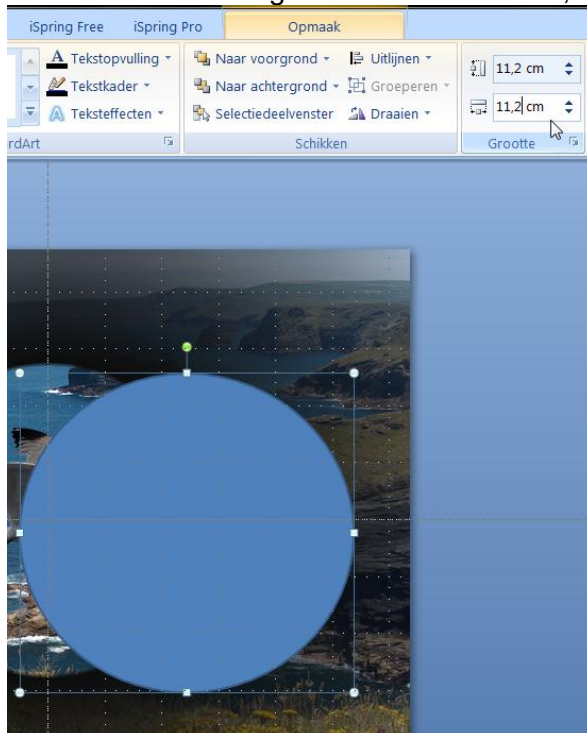

13. Klik met rechter muisknop op de cirkel > Vorm opmaken
Opvulling : Opvulling effen
Kleur : Wit (eerste kleur wit bovenaan)

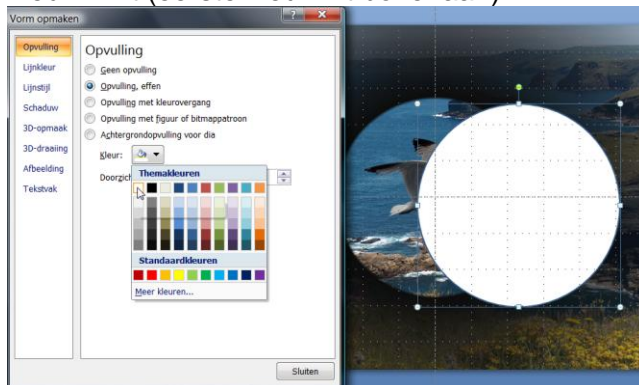

14. Klik op Lijnkleur > Geen lijn.

15. Klik op 3D-opmaak:

Onder de titel **Schuine rand**:

Boven : klik op het zwarte pijltje naast de 3D afbeelding en klik daarna op de afbeelding "vloeiend rond"

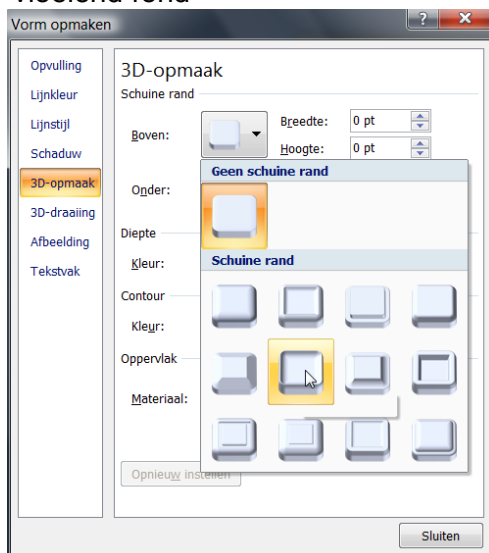

Breedte : 30 pt

Hoogte : 15 pt

Onder : klik op het zwarte pijltje naast de 3D afbeelding en klik daarna op de afbeelding "Cirkel" (1^e afb.)

Breedte : 6 pt

Hoogte : 6 pt

Onder de titel **Oppervlak** :

Materiaal : Onder de titel "Doorschijnend", klik op laatste afbeelding "helder"

Belichting : Onder de titel "Speciaal", klik op "tweepunts" (2^e van links)

16. De doorschijnende cirkel staat geselecteerd.
17. Klik op Opmaak > Uitlijnen
Klik op Centreren
Daarna op Midden uitlijnen

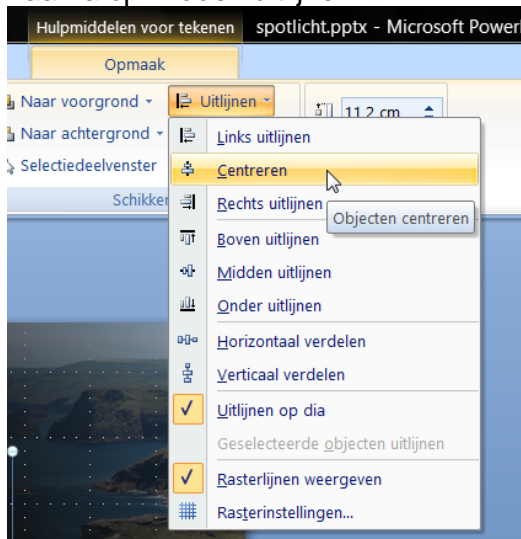

Dit is het resultaat :

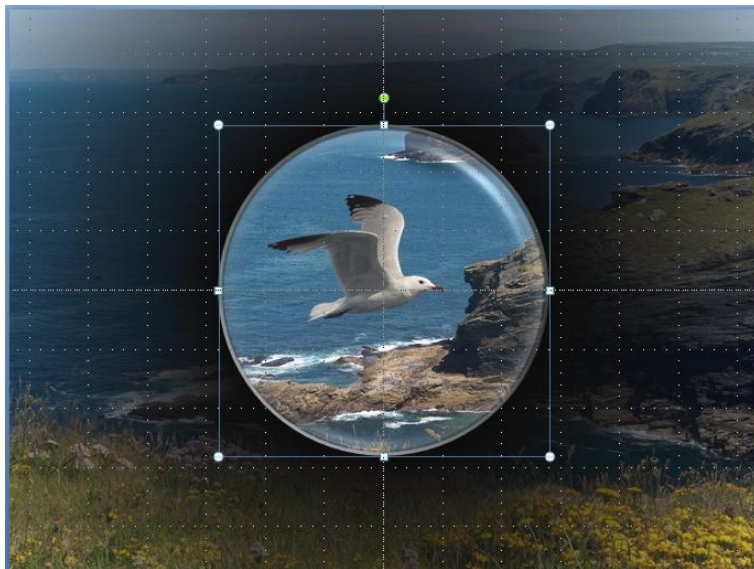

Succes!

Astra